

## NEWS RELEASE



MOMOTANI  
JUNTENKAN

2019年10月1日  
株式会社桃谷順天館

### スキンケア×パーソナライゼーション 業界初！※1 自分で保湿力・成分・香りを自由自在にカスタマイズ 9億通り以上のスキンケアパターンから導きだされるオリジナルスキンケア 『ONE to ONE Beauty』誕生

薬種商の時代より400年間、美と健康を追求し続ける桃谷順天館(本社:大阪市中央区、代表取締役社長:桃谷誠一郎)では、オンラインによる顧客の肌状態、肌悩み、体調、心の状態をカウンセリングし、分析結果に基づくスキンケアベースのご提案に加え、お客様自身が保湿力、美容成分、香りを自由に選び、処方調合することのできる業界初※1の新サービスを開発、新スキンケアブランド『ONE to ONE Beauty』(<https://www.1to1beauty.com/>)として、2019年10月1日(火)にオンライン上での販売を開始いたします。

近年、美容業界では個々の嗜好に合わせた商品を開発するパーソナライズ化の流れがありますが、当社でも創業以来「お客様一人ひとりに寄り添い美と喜びに貢献する」という精神のもと、オーダーメイドコスメの為の様々な肌ならびに処方研究を行っており、このたびお客様自身がスキンケア製品の保湿力、美容成分、香り、使用感を自由自在にカスタマイズできる「参加型パーソナライズ体験」を可能としたスキンケアシステムを新しく開発しました。

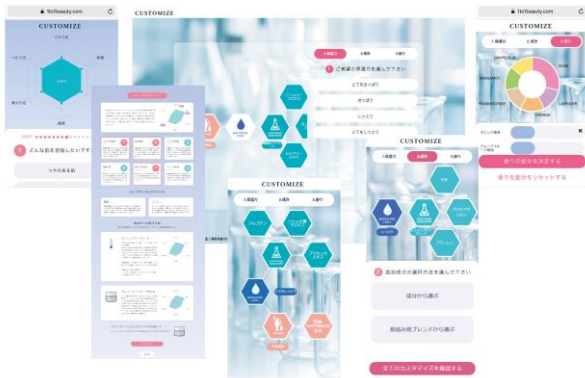

オンライン上の約3分間のカウンセリングで、9億通り以上のスキンケアパターンからあなただけのオリジナル処方が完成



左から:「ゲル パーソナライザー」(ゲルクリーム)  
「チューニングブースター」(導入美容水)

#### 《ONE to ONE Beauty とは》

##### ◆パーソナルカウンセリング

オンライン上で約3分できるカウンセリングで、現在の肌と心のコンディションを詳しく解析。肌研究の専門家によって処方されたあなたにぴったり合うスキンケアベースをご提案します。

##### ◆美容成分や香りを自分自身でカスタマイズ可能

ご提案させていただいたスキンケアベースに追加して、保湿力、取り入れたい美容成分、香りの調合など、お客様の好みで自由に選んでいただき処方することが可能です。その他、ブレンド成分やブレンド香料もカスタマイズが可能です。

##### ◆季節限定の成分や香りをご用意

世界の化粧品成分の最新トレンドや季節に合わせた成分・香りのご提案など、その時しか選べない期間限定カスタマイズアイテムもご用意。バリエーション豊かな選択肢で、その折々の特別なオリジナル処方をお楽しみください。

#### ◆スキンケアパターンは9億通り以上

カスタマイズされるスキンケアの組み合わせは9億通り以上。お手元に届くスキンケア製品はまさにあなたのための一品です。至極のカスタマイズだからこそかなう確かな美しさを、お肌と心で感じてください。

#### ◆香りへのこだわり

五感の心地よさは生活の質を高め、心の状態にも大きな影響を与えてくれます。「ONE to ONE Beauty」の香りは、香りの聖地と呼ばれる南仏・グラスで研鑽を深めた専任調香師が、欧米の優雅な香りに日本人の繊細な感性を融合させて創り出したものです。こだわりの厳選された香料・精油でオリジナルの香りをつつひとつデザインしていきます。

#### 《ONE to ONE Beauty サービス概要》

##### ◆豊富な知識と経験をもったスペシャリストチームからの処方提案します。

フォーミュラ・マイスター※2が、あなたの美しさのために最高の処方を導き出すチームを結成。長年の研究をベースに優れたクオリティの化粧品を処方提案します。

##### ◆製品は、厳正な試験を通過した数名のみが製造を許可されています。

ONE to ONE の製品は、複数の厳正な資格試験を通過した限られたスタッフのみ製造が許されています。ひとりの担当者が製造から梱包、発送手続きまで一つ一つ心込めておつくりするので、1日に製造できる個数はごく僅か。

##### ◆鮮度へのこだわり、大切な肌に新鮮なものを

いつも作りたてで新鮮で最高の状態のものを使っていただきたいから、使用期限は三ヶ月。

##### ◆オーダーサンプルサービス

オリジナル処方の内容を一度確かめたい方のために、まずは処方内容をサンプルサイズでお試しいただくサービスをご用意しています(処方変更は1回まで)。

※1 2019年9月30日時点 株式会社桃谷順天館調べ

※2 各部門から選出された肌ならびに処方研究のスペシャリスト

# GEL PERSONALIZER (ゲル パーソナライザー)

2019年10月1日 発売 容量/45g 30,000円(税抜価格)



ゲルパーソナライザー

カスタム仕様で私のために選び抜かれた極上のクリーム  
肌に溶け込んでモイスターバランスを整える。

美容液、乳液、クリームの機能を兼ね備えた 3in1 のゲルクリーム。肌や心の状態や睡眠時間などのカウンセリングの内容を踏まえ、匠の技を持つフォーミュラ・マイスターが肌にふさわしいゲルベースをご提案。さらに目指す肌に合わせて追加の成分と香り、使用感をカスタマイズしていただける、まさにあなたのためだけに処方された ONE to ONE ゲルクリームです。

## カスタマイズ内容の詳細

### CUSTOMIZE

#### Key Ingredients : Your Custom Ingredients

～保湿力・成分・香りをあなたの好みで自由に処方～

**1 保湿力を選ぶ**

とてもさっぱり   
  さっぱり   
  しっとり   
  とてもしっとり

**2 成分を選ぶ**

**成分から選ぶ**    以下より3つ選んでください

<p>〈エイジング向け成分〉</p> <p><input type="checkbox"/> プロテオグリカン</p> <p><input type="checkbox"/> EGF</p> <p><input type="checkbox"/> フラーレン</p> <p><input type="checkbox"/> 真珠エキス</p> <p><input type="checkbox"/> 三重らせんコラーゲン</p>	<p>〈毛穴向け成分〉</p> <p><input type="checkbox"/> ビタミンC誘導体</p> <p><input type="checkbox"/> メリッサエキス</p> <p><input type="checkbox"/> ハマメリスエキス</p> <p><input type="checkbox"/> 緑茶エキス</p> <p><input type="checkbox"/> フルーツAHAコンプレックス</p>	<p>〈ブライティング向け成分〉</p> <p><input type="checkbox"/> ソウハクヒエキス</p> <p><input type="checkbox"/> ハトムギエキス</p> <p><input type="checkbox"/> 酒粕エキス</p> <p><input type="checkbox"/> プラセンタエキス</p> <p><input type="checkbox"/> アルブチン</p>	<p>〈ニキビ向け成分〉</p> <p><input type="checkbox"/> サリチル酸</p> <p><input type="checkbox"/> オウバクエキス</p> <p><input type="checkbox"/> ヨーグルトエキス</p> <p><input type="checkbox"/> パントテン酸誘導体</p> <p><input type="checkbox"/> センチフォリアバラ花エキス</p>	<p>〈繊細肌向け成分〉</p> <p><input type="checkbox"/> 甘草エキス</p> <p><input type="checkbox"/> ニームリーフエキス</p> <p><input type="checkbox"/> シアバター</p> <p><input type="checkbox"/> ヒルベリー葉エキス</p> <p><input type="checkbox"/> カミツレ花エキス</p>
--	--	--	---	---

**お悩みブレンドから選ぶ**    以下より1つ選んでください

<p>〈エイジング向け成分〉</p> <p>プロテオグリカン</p> <p>EGF</p> <p>フラーレン</p>	<p>〈毛穴向け成分〉</p> <p>ビタミンC誘導体</p> <p>緑茶エキス</p> <p>ハマメリスエキス</p>	<p>〈ブライティング向け成分〉</p> <p>アルブチン</p> <p>ハトムギエキス</p> <p>プラセンタエキス</p>	<p>〈ニキビ向け成分〉</p> <p>サリチル酸</p> <p>パントテン酸誘導体</p> <p>オウバクエキス</p>	<p>〈繊細肌向け成分〉</p> <p>甘草エキス</p> <p>ニームリーフエキス</p> <p>ヒルベリー葉エキス</p>
--	--	--	---	---

**3 香りをつくる**

**テーマを選ぶ**     香料     天然精油     無香料

**種類を選ぶ**     SENSUAL     REFRESH     HAPPINESS     RELAX

**香りを選ぶ**     ローズ精油     フランキンセンス精油     ラベンダー精油     ベルガモット精油

オレンジ精油     グレープフルーツ精油

### ※リフィル容器の採用

自然保護活動の一環として、一部リフィル容器を採用することでプラスチックの減量に取り組むとともに、リフィル容器をご購入いただいた売上の一部を公益財団法人日本自然保護協会へ寄付し、自然環境を保護する活動を支援させていただきます。

# TUNING BOOSTER (チューニングブースター)

2019年10月1日 発売 容量/90ml 5,000円(税抜価格)



左から チューニングブースター A / チューニングブースター S

## 水分と美容成分が凝縮された油滴の絶妙な融合 浸透力を高めつつ肌をもっちりふっくら整える美容液レベルの化粧水

オイルエッセンスを散りばめた導入美容水。独自バランス処方<sup>※</sup>で、本来難しいとされる美容成分が凝縮された油滴をバランスよく散りばめることに成功しました。スキンケアの最初に使用することで肌が柔らかくなり、この後にお使いになるスキンケアの浸透が良くなり、美肌アプローチに繋がります。

### TUNING BOOSTER A(エイジング肌用美容水)

Iconic Ingredient: ノバラエキス(カニナバラ果実エキス)

エイジングサインが気になる肌、若々しい印象肌を目指す方のための導入美容水。うるおいバランスを整える油滴(モリンガオイル・アルガンオイル)の中にノバラエキスを配合しました。植物ミネラルの宝庫フルボ酸やフルーツ酸が肌をブースティング。

### TUNING BOOSTER S(繊細肌用美容水)

Iconic Ingredient: シコンエキス(ムラサキ根エキス)

繊細肌の方、また季節の変わり目など肌がゆらぎやすい時期のための導入美容水。うるおいバランスを整える油滴(モリンガオイル・アルガンオイル)の中に肌荒れ防止成分のシコンエキスを配合しました。植物ミネラルの宝庫のフルボ酸やフルーツ酸が肌をブースティング。



#### Key Ingredient: フルボ酸

長い年月をかけて微生物などにより生成された古代植物堆積層から抽出されたフルボ酸を配合。植物性有機酸であるとともに多くの植物ミネラルがバランスよく含まれているため、肌をなめらかにする効果があるとともに、肌にミネラルを与えることでうるおいに満ちた肌に整える効果があります。

#### 【※】独自バランス処方:

通常ではありえない油滴の状態美容水に散りばめることで、酸化されやすいオイルも空気に触れることなくつくりだす状態で最後までご使用いただくことができます。

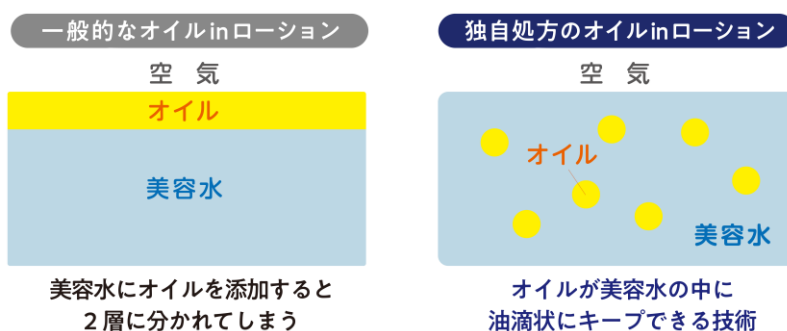

本資料中、画像データが必要な方は、下記 URL よりダウンロードしてください。  
<https://juntengkangroup.box.com/s/jrtgxui5yifeb7lp4c54uo6z82n7ov8r>

---

### <会社概要>

桃谷順天館グループは、1885年(明治18年)に創業してから美と健康を追求してきました。  
「Thinking Forward for Beauty ～美しさの未来を夢見て～」をグループスローガンに掲げ、4社からなるグループ経営を行っています。  
「こころ彩る美肌創りを通じて人々の幸せに貢献します」を企業理念とし、永い歴史とともに培った技術力と品質力をさらに進化させ、国内外で包括的に『美』を提供する企業グループを目指し、企業活動を続けています。

桃谷順天館グループのニュースリリース一覧  
[https://prtimes.jp/main/html/searchrlp/company\\_id/28974](https://prtimes.jp/main/html/searchrlp/company_id/28974)

■株式会社 桃谷順天館 <http://www.e-cosmetics.co.jp/>

【本 社 所 在 地】大阪市中央区上町1-4-1  
【岡山工場所在地】岡山県和気郡和気町米澤629番1号  
【創 業】:1885年6月  
【資 本 金】9900万円  
【事 業 内 容】化粧品等の製造・販売および輸出入  
【代表取締役社長】桃谷 誠一郎

---

### ●本件に対するお問い合わせ先●

桃谷順天館 ONE to ONE Div.  
PR/野口 (pr@1to1beauty.com)  
TEL.090-6246-1885 / FAX.06-6765-5901

---